



Rikstäckande service inom sanering och avfuktning

SANERING • RENGÖRING • AVFUKTNING • BYGGNADSMILJÖ • JOUR





Sanering av kvicksilver

Sanering från start till mål

- Vid en inkommen beställning vill man få in så mycket information man kan, allt ifrån ritningar och underlag som finns på objektet.
- Efter man fått in så mycket det går så vill man titta på plats, det är inte "bara" att starta jobbet.
- Vi vill också veta om kliniken skall läggas ner.
- Det skall göras anmälan till Miljöförvaltningen detta är beställarens uppgift, vi hjälper gärna till med det.
- Man måste eventuellt informera andra hyresgäster som kan bli berörda.
- Man måste kanske införskaffa parkeringstillstånd för dom fordon man skall använda.

Extra viktiga saker att tänka på

- Ritningar och handlingar
- Tillgänglighet
- Vad skall man använda för utrustning
- Andra hyresgäster
- Vilka tider man kan utföra sanering/rengöring
- Hur man tar hand om avfallet
- Kunskap om saneringen/rengöringen

Viktigt att tänka på för beställare

När man skall sanera ledningar på en klinik måste beställaren vara noggrann med ritningar över ledningssystemet. För om man inte har ritningar får man lägga ner mycket tid på att undersöka ledningsnätet innan man kan påbörja saneringen.

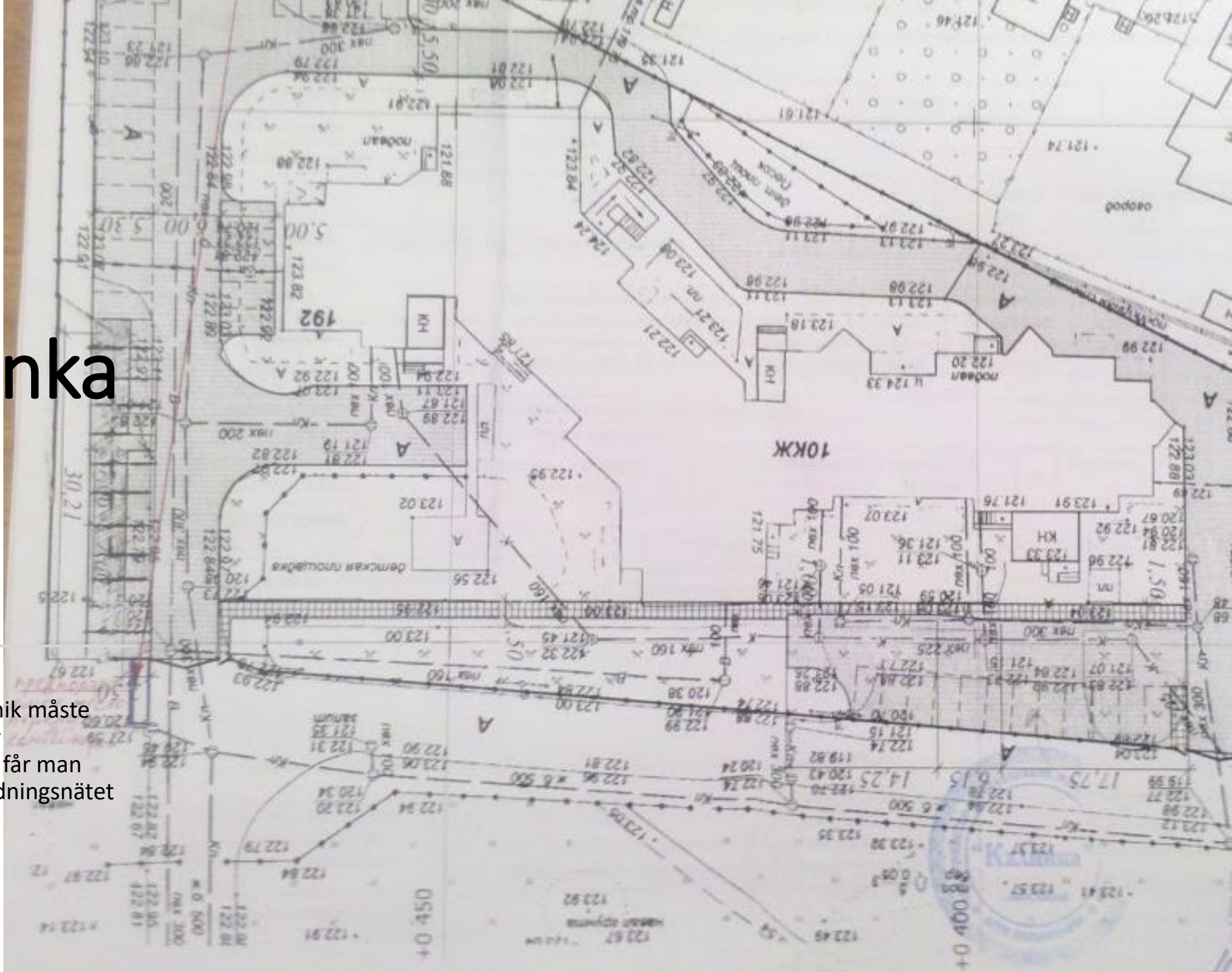

Ibland har
man fått
ritning

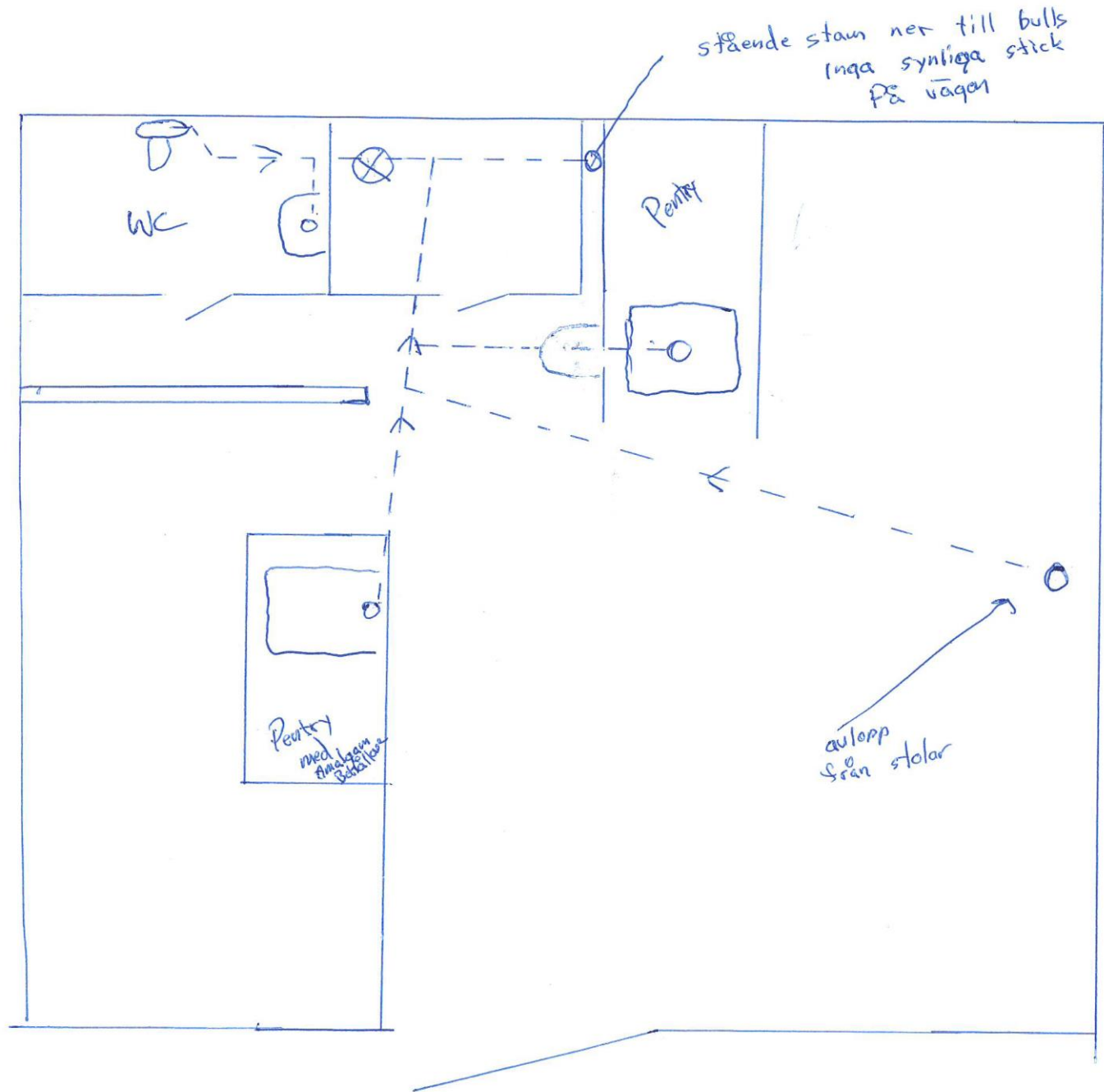

Ibland får man ett
foto



Tillgänglighet

- För att man skall komma till överallt så är det viktigt att vi har tillgång till alla ledningar som skall spolas/rengöras.



Saneringsmetoder

- Demontering av utanpåliggande ledningar.
- Skall kliniken läggas ner kan det oftast vara lättare att demontera dom ledningar som inte skall vara kvar. Skall dom sitta kvar märks dom upp med varningstext.



- Spolning av ledningar med roterande munstycke.
Detta görs fram till anslutning till kommunalt avlopp.



Efter spolning av ledningarna KAN man filma om det går.
Tyvärr går det inte i alla ledningar.



Sanering/rengöring

- I stort sett all sanering/rengöring av ledningar sker på samma sätt men utrustningen kan skilja sig beroende på var i fastigheten man befinner sig.
- Vi använder oss av olika bilar, släp eller elektrisk utrustning.



Sanering/rengöring

- När man spolar ledningarna så spolar man först och främst fram till amalgamavskiljarna, dessa plockas bort och här sätter man ett uppsamlings kar för att pumpa över avfallet till ett UN godkänt fat som hämtas av godkänd transportör.



Sanering/rengöring

- Från amalgam avskiljarna spolar man ut mot kommunens ledning där man har en sugbil som tar om hand om avfallet.
- Kan även hända att man har en pumpgrop i källaren och då får man suga och sanera denna.
- Det kan hända att man inte har någon dexel eller liknande att suga ifrån då får man försöka hitta en metod som man kan använda, detta måste godkännas innan man utför denna spolning.



Efter avslutad sanering

- Alla spolpunkter märks ut på ritning. (om vi har fått en sådan)
- Insamling av alla underlag, från deponi och transportörer.
- Sammanställning av eventuella bilder och filmer.
- Inrapporteringen till avfallsregistret hos Naturvårdsverket.
- Detta tillsammans med faktura på jobbet översänds till beställaren.
- Dokumenten på genomförd sanering skall sparas i minst tio år.

Vi vill tacka för att vi fick komma hit i dag.

